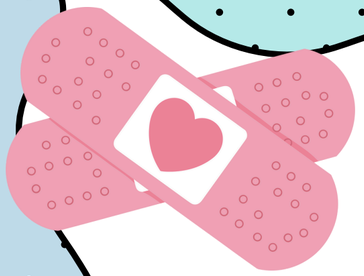

BAT! TALDEA

TOKI ALAI BHI

AURKIBIDEA

1. Zer da?
2. Ordezkariak
3. Zer egiten dugu?
4. Zer da eskola jazarpena?
5. Eskola jazarpen motak
6. Zer egin susmoa dugunean?
7. Toki Alai BHI: ikasleen zirkuluak

BAT!

1. ZER DA BAT! TALDEA?

Bizikidetza positiboa sustatzen duen taldea da. Ikasle guztiek eskola espazio segurua izateko laguntzen du eta jazarpenaren aurkako erabakiak hartzen ditu.

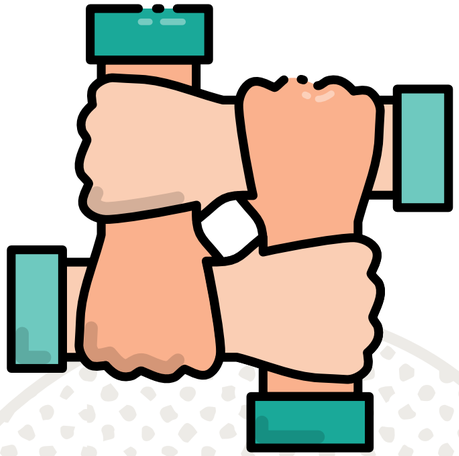

2. ORDEZKARIAK

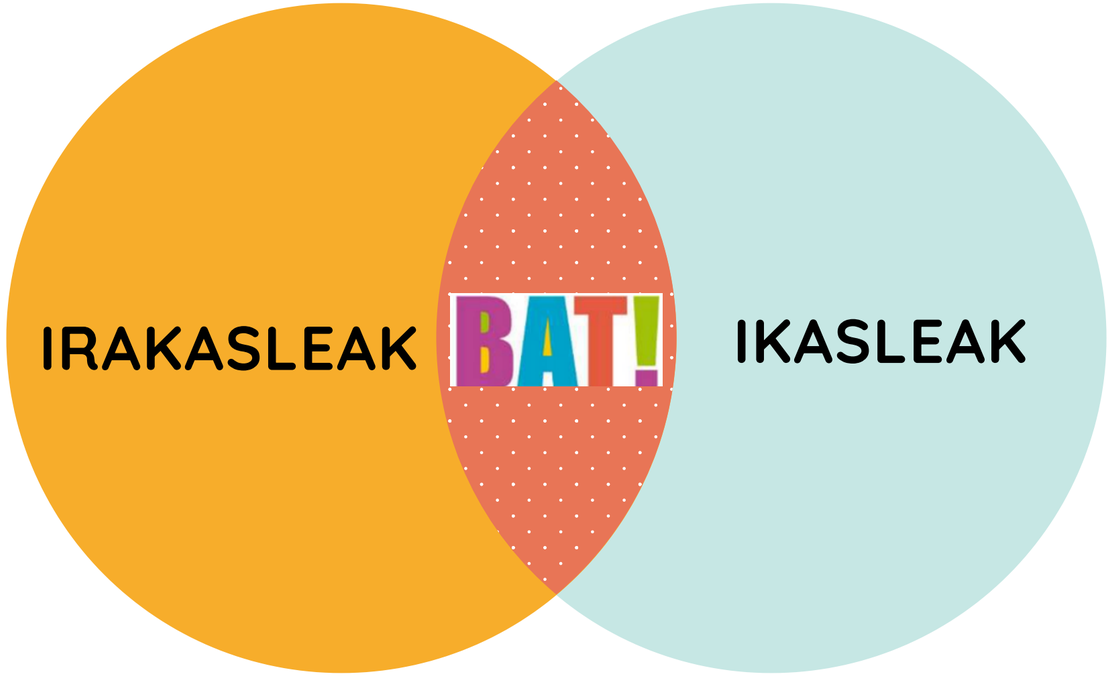

OTSANDA (ZUZENDARIA)
IÑAKI (IKASKETA BURUA)
LEIRE IANTZI (ORIENTATZAILEA)
MAITE RUIZ (ORIENTATZAILEA)
ANE JURADO (BERRIKUNTZA)
LAURA (HEZKIDETZA)
JOSUNE ARTIEDA (EUSLE)

3. ZER EGITEN DU BAT! TALDEAK?

IRAKASLEAK: ASTEAN BITAN ELKARTZEN DIRA

ESKOLAKO BIZIKIDETZA HOBETU

IKASLEAK: HILABETEAN BEHIN ELKARTZEN DIRA

ELKARBIZITZA ARAZOEI KONPONBIDEA BILATU

ESKU HARTU ETA ERABAKIAK HARTU

IKASLE-IRAKASLEEN ARTEKO KOMUNIKATZEKO BIDEAK SORTU

4. ZER DA ESKOLA JAZARPENA?

Ikasle bat biktima bihurtzen da beste ikasle batek edo batzuek gauzatutako ekintza negatiboak sufritzen dituenean, behin eta berriro eta denbora jakin batean zehar.

5. ESKOLA JAZARPEN MOTAK

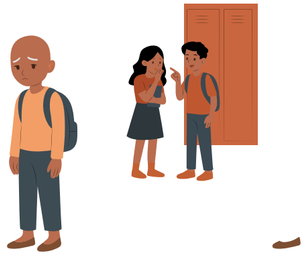

BAZTERKETA

- Norbaiti ez ikusia egitea
- Parte hartzen ez uztea

AHOZKO ERASOA

- Norbait iraintzea.
- Norbaiti buruz gaizki esaka aritzea.
- Goitizenak jartzea.

ERASO FISIKOA

- Norbait jotzea
- Norbaiti gauzak ezkutatzea, apurtzea, kentzea...

MEHATXUA

- Norbait mehatxatzea beldurtzeko
- Gauzak egitera behartzea.

JAZARPEN SEXISTA

- Inor modu sexistan beldurtzea, umilatzea, iraintzea...
- Sexu-abusua gauzatzea.

ZIBERJAZARPENA

- Norbait mehatxatzeko, iraintzeko edo burla egiteko, e-mailaren, sare sozialen... bidez mezuak bidaltzea.

ZER EGIN JAZARPEN KASU BATEN SUSMOA DUGUNEAN?

BAT TALDEARI JAKINARAZI
(IRAKASLE / IKASLE)

IRAKASLE, TUTORE,
HELDUEKIN HITZ EGIN

JARRERA DESEGOKI BATEN AURREAN,
EZ JARRAITU ETA GELDIARAZI

IKASLEEN ZIRKULUAK: ZER DIRA?

- GELA BAKOITZEKO 4-5 IKASLE.
- HILABETEAN BEHIN KURTSOKA BILERAK.
- GELARA ETORTZEN DIREN IKASLE BERRIEI HARRERA.
- BAKARRIK DAUDENEI LAGUNTZEA.
- TRATU TXARREN EGOERA BATEN AURREAN BIDELAGUN

ESKERRIK ASKO!

25/26 IKASTURTEA